

GDS総義歯学 各論コース

総義歯治療のすべて A to Z

総義歯学 = 床義歯学 + クラウン・ブリッジ学術 + インプラント補綴学 + etc.

補綴治療のスタンダードプロトコルが全て学べます!!



講師: **松本 勝利** 先生

【略歴】
 1987年 明海大学歯学部卒業
 1989年 医療法人: 慈愛恵真会 あらかい歯科医院(福島県南会津町)開業
 1998年 GLOBAL DENTAL SYSTEM 代表
 2006年 dTI ワールドメンバー
 2006年 日本顎咬合学会 認定医
 2008年~2017年 明海大学歯学部生涯研修担当講師
 2011年 日本顎咬合学会 学術委員
 2013年 神奈川歯科大学咬合機能回復補綴医学講座
 有床義歯補綴学分野非常勤講師
 2014年~2017年 福島県歯科医師会学術担当理事 福島県歯科医師連盟理事
 2018年~ 鶴見大学 クラウンブリッジ補綴学講座 非常勤講師
 2021年~ 明海大学機能保存回復学講座 保存治療学分野客員准教授
 カムログインプラント公認インストラクター

総義歯治療とは、GDS においては“固定性義歯(クラウンブリッジ)”、“半固定性義歯(スクリューリテインインプラント)”、“可撤性義歯(局部床義歯・全部床義歯・セメントオンインプラント)”の全てを総じる治療行為のことを言います!

今回のコースは、『もう補綴で悩むことは無しにしよう!』を合言葉に、上記の「総義歯治療について」、「コースで使用するスライドを印刷したレジュメ」、そして「DEMO VIDEO」、「要所の実習」、「HAND ON」をふんだんに取り入れており、コースを通して習得していただける内容構成となっております。なお、コース詳細は下記の通りです。

<コースプログラム>

①全部床義歯

- さまざまな印象採得術 ●垂直的・水平的咬合採得 ●生体親和性義歯とは? ●セット時の注意点
- 簡単に正確な精密印象採得 ●矯正治療などにも通じるニュートラルゾーンとは? 他多数項目

②局部床義歯

- 歯が抜けず快適に噛める設計実習 ●保険でもできる選択圧印象採得
- 精度の良いメタル床の作製方法 ●多数歯欠損時の咬合採得 ●選択圧印象を考慮した咬合採得

③リライニング&リベース

- 直接法 ●間接法

④クラウン・ブリッジ

- 局部床義歯の鈎歯にも安心できる支台歯形成 ●審美、強度、維持に配慮した支台歯形成 ●圧排と印象採得
- 咬合調整フリーな咬合採得

⑤接着

- 補綴材料別に考慮する接着剤とプライマー剤 ●安心確実な接着操作法

⑥インプラント

- 状況に応じたインプラント埋入 ●最低限必要な骨補填と歯肉コントロール法

⑦咬合学

- 患者固有のセファロ解析による咬合付与 ●患者固有の咬合高径 ●患者固有の咬合平面 ●水平的顎位
- 全部床義歯における安定する咬合付与 ●LIOP.MIOP.DULL.MUDLの咬合調整法則

⑧患者さんへのプレゼンの仕方

- 治療ゴールの設定方法 ●治療は手段であり目的は別設定する意味と意義

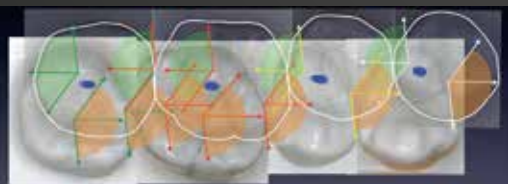
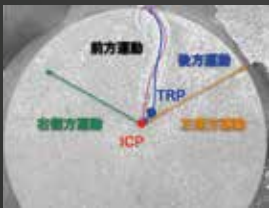

GDS総義歯学 各論コース

総義歯治療のすべて A to Z 2024-2025

コーススケジュール

本コースは実習がメインのため、場合によっては終了時間が多少遅れる可能性があります。あらかじめご了承ください。

第1回	2024年10月12日(土) 10:00～19:00	・	13日(日) 10:00～16:30	※第1回土曜日のみ10:00開始となります。
第2回	2024年11月9日(土) 14:00～19:00	・	10日(日) 10:00～16:30	
第3回	2025年1月18日(土) 14:00～19:00	・	19日(日) 10:00～16:30	
第4回	2025年3月15日(土) 14:00～19:00	・	16日(日) 10:00～16:30	
第5回	2025年5月17日(土) 14:00～19:00	・	18日(日) 10:00～16:30	
第6回	2025年7月12日(土) 14:00～19:00	・	13日(日) 10:00～16:30	

会場

ヘンリーシャインジャパンイースト株式会社 上野本社 セミナールーム
〒110-0016 東京都台東区台東 2-23-7

定員 16名

受講料

おひとり様 ¥858,000 (税込)

※お支払い方法は、一括支払い・分割支払い(2回・3回)からお選びいただけます。(支払い月は固定)
詳細はご受講決定後に個別にご連絡申し上げます。

お申込みはこちらから



※お客様の個人情報は、個人情報保護法の主旨に則り適切にお取り扱いいたします。

お問合せ

株式会社アイ・デンタル・インフォメーション (TEL: 03-3834-6451)、もしくは seminar@hsjeast.com までご連絡ください。
(対応時間: 平日 9時～17時)

GDS 関東インストラクター



加藤 友寛 Dr.



篠原 真 Dr.



佐藤 健仁 Dr.



森田 聡 Dr.



池田 毅 Dr.



角竹 功次 Dr.



三原 朋之 Dr.